Proffil Iechyd Ynys Môn

Mae'r wybodaeth hon wedi'i llunio gan Dîm Iechyd Cyhoeddus Cymru ac mae'n cynnwys holiau y mae angherddau'r bobl a thrafodwyd gyntafwaithau.

Y boblogaeth

- Mae'r Ynys Môn yn gartref i tua 69,000 o bobl yn ôl amcan 2020.
- Mae gan Ynys Môn boblogaeth o 19 o bobl fesul cilometer sgwar.
- Mae gan Ynys Môn boblogaeth llawer o henoed.

Dynion Ifanc Ynys Môn, 2020

Poblogaeth Ynys Môn, Poblogaeth Gyffredinol

Amcangyfrifon Poblogaeth Ynys Môn, Poblogaeth Gyffredinol

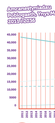

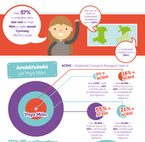

Amddifedd yn Ynys Môn

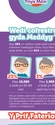
ACHOS = Ardaloedd Cynyrch Blaenoriaeth
Ynys Môn
Ardal Arall
Ardal Arall
Ardal Arall